



Enero



2 de enero de 1920



Natalicio del escritor estadounidense Isaac Asimov

3 de enero 1892



Natalicio del escritor inglés Jhon Ronald Reuel Tolkien

6 de enero



Día de los Reyes Magos

6 de enero de 1897

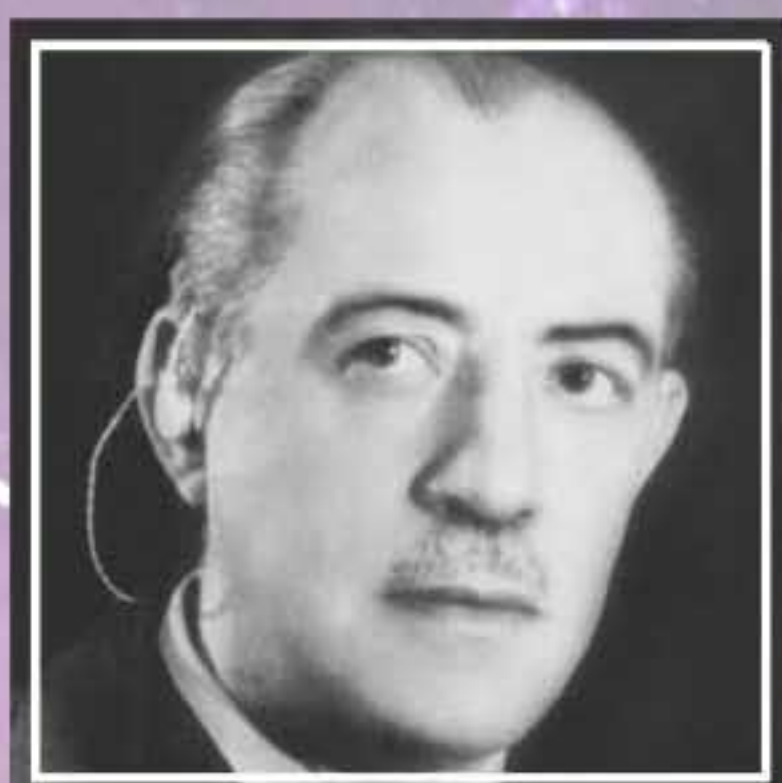

Natalicio del astrónomo mexicano Luis Enrique Erro

8 de enero de 1935



Natalicio del cantante estadounidense Elvis Presley

8 de enero de 1942



Natalicio del astrofísico británico Stephen Hawking

26 de enero de 1971



Se crea el Colegio de Ciencias y Humanidades

19 de enero de 1809

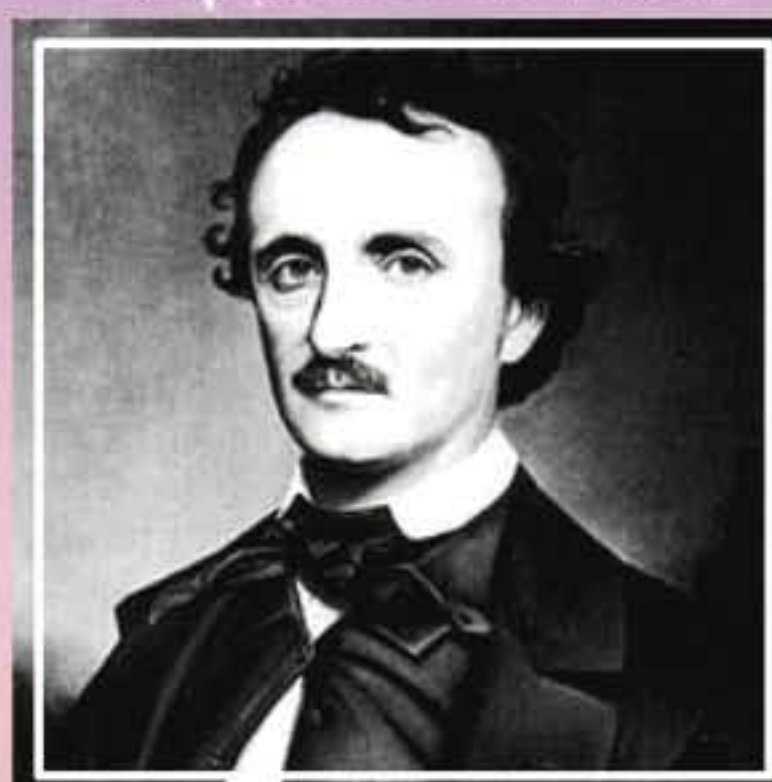

Natalicio del escritor estadounidense Edgar Allan Poe

22 de enero 1928

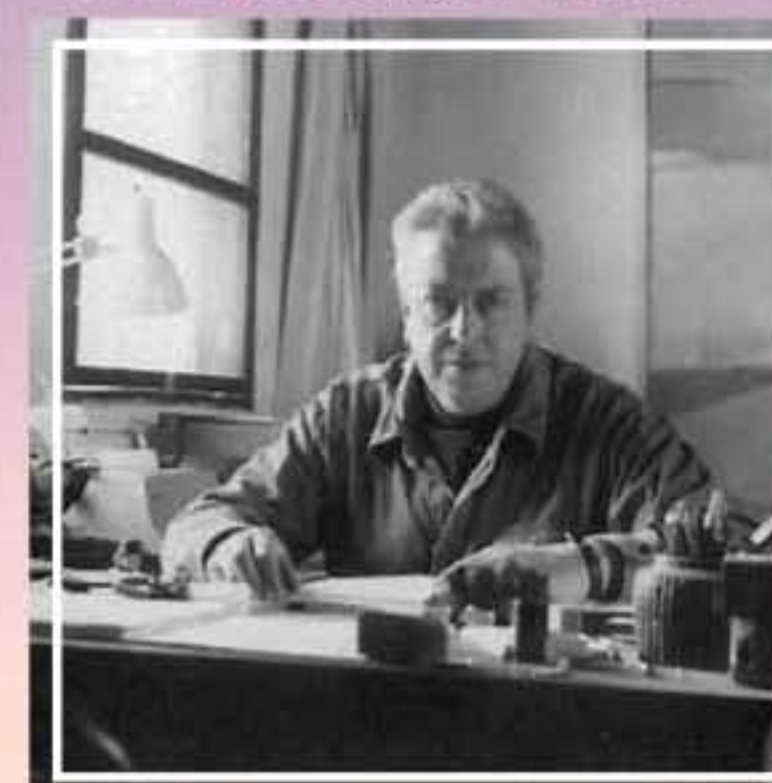

Natalicio del escritor e ingeniero mexicano Jorge Ibargüengoitia

5 de enero de 1939
Natalicio del escritor italiano Umberto Eco

5 de enero de 1899
Natalicio del poeta español Federico García Lorca

20 de enero 1850
Natalicio del poeta mexicano Manuel Gutiérrez Najera

18 de enero de 1867
Natalicio del poeta Nicaragüense Rubén Darío

25 de enero de 1553
Fundación de la Real y Pontificia Universidad de México

27 de enero de 1756
Natalicio del compositor Wolfgang Amadeus Mozart